

Model s využitím počtu zaměstnanců , sazby minimální zaručené mzdy a základního úvazku 159 hodin měsíčně při 37,5 hodinovém pracovním týdnu (21,2x7,5).
Data 30.06.2016 jsou predikována dle dosavadního trendu, pokles zaměstnanců stejný jako v období 30.06.2015-31.12.2015.

	1	2	3	4	5
					predikce
k datu	30.6.2013	1.1.2015	30.6.2015	31.12.2015	30.6.2016
mzda 1.8.2013	59,60 Kč	64,80 Kč	64,80 Kč	69,10 Kč	69,10 Kč
zaměstnanců	51 900,00	47 485,00	46 786,00	46 005,00	45 224,00
hodin měsíčně	159,00	159,00	159,00	159,00	159,00
celkem	5 901 901 920,00 Kč	5 870 969 424,00 Kč	5 784 546 182,40 Kč	6 065 428 014,00 Kč	5 962 458 787,20 Kč
odvod 34%	2 006 646 652,80 Kč	1 996 129 604,16 Kč	1 966 745 702,02 Kč	2 062 245 524,76 Kč	2 027 235 987,65 Kč
data k 30.06.2013 (1.8.2013)=100%					
sazba min.zaručené mzdy	100,00	108,72	108,72	115,94	115,94
počet zaměstnanců	100,00	91,49	90,15	88,64	87,14
vyplacené mzdy	100,00	99,48	98,01	102,77	101,03
zákonné odvody	100,00	99,48	98,01	102,77	101,03

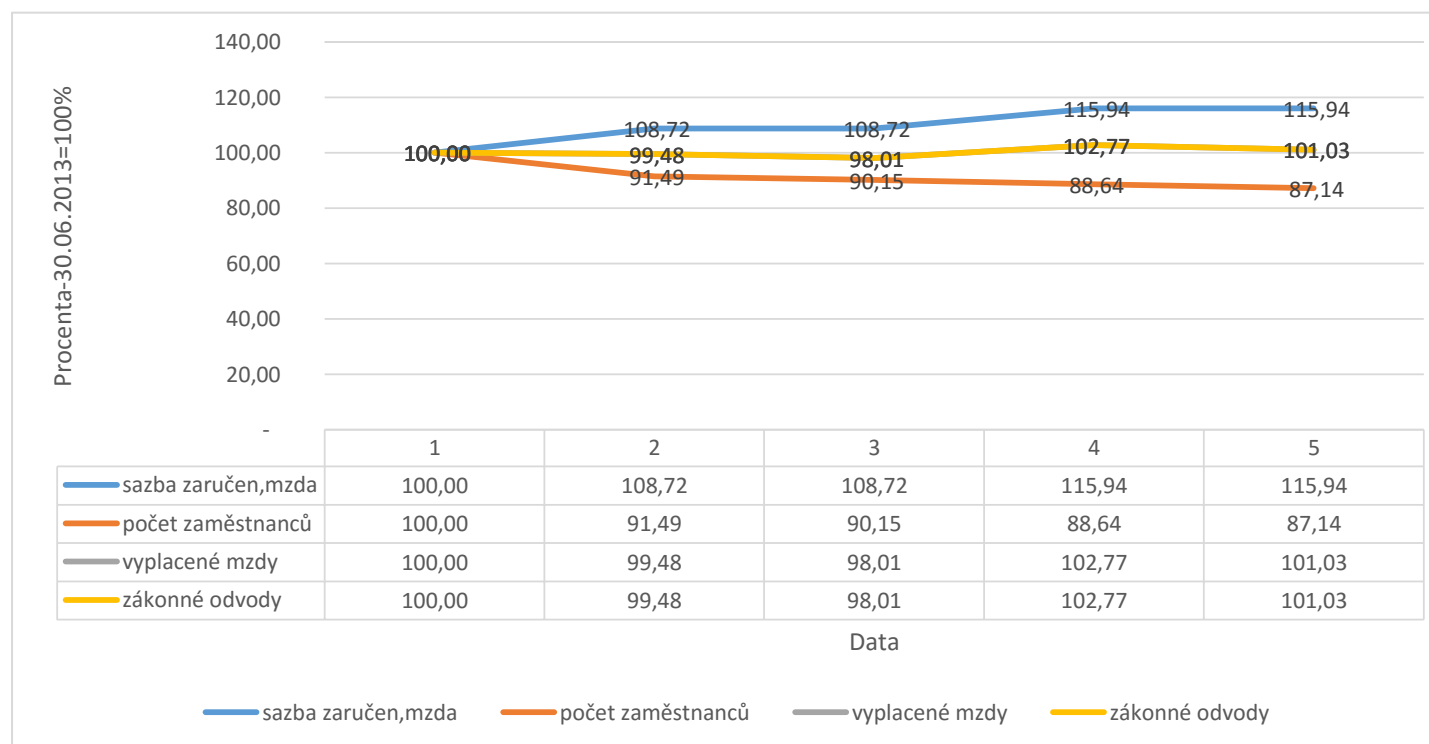

PZN: řada vyplacené mzdy a zákonné odvody v procentuálním vyjádření je totožná